





10月の予定

月	火	水	木	金	土
2 10:00~12:00 ことりフロア 12:00~15:00 フリーフロア	3 10:00~15:00 フリーフロア	4 10:00~15:00 フリーフロア	5 10:00~12:00 フリーフロア 13:30~14:30 お庭であそぼう	6 10:00~15:00 フリーフロア	7 
9 体育の日 	10 10:30~11:00 誕生会(要予約) 10:00~15:00 フリーフロア	11 10:00~15:00 フリーフロア	12 10:00~12:00 フリーフロア 13:30~14:30 お庭であそぼう	13 10:00~15:00 フリーフロア	14 10:00~12:00 「あそぼう! 自然体験」 21世紀の森と広場
16 10:00~12:00 ことりフロア 12:00~15:00 フリーフロア	17 10:00~15:00 フリーフロア	18 10:00~15:00 フリーフロア	19 10:00~12:00 フリーフロア 13:30~14:30 お庭であそぼう	20 10:00~15:00 フリーフロア	21 
23 10:00~12:00 ことりフロア 12:00~15:00 フリーフロア	24 10:00~14:30 フリーフロア 14:30~15:00 おやこ健康講座	25 10:00~15:00 フリーフロア	26 10:00~12:00 フリーフロア 13:30~14:30 お庭であそぼう	27 10:00~15:00 フリーフロア	28 
30 10:00~12:00 ことりフロア 12:00~15:00 フリーフロア	31 10:00~15:00 フリーフロア				

【フロアのご案内】フロアは、親子で自由に遊ぶ場です。予約は要りません。詳しくはスタッフにお気軽にお尋ねください。

[ことりフロア] 妊婦さんと0歳児の親子 [フリーフロア] 0歳～未就学児の親子

※12:00～13:00は、ランチタイムです。お弁当の持込可。 ※14:50～おはなしタイム

※10月14日は屋外イベント開催のため、子育て支援センターは閉室しています。

社会福祉法人にじの会

グレース子育て支援センター

<月～金曜日 10:00～15:00 毎月1回土曜日>

松戸市大金平 3-132-1(大金平グレース保育園内)

JR 常磐線北小金駅より

松戸新京成バス 幸田循環(小金 31) 小金城趾駅前バス停 すぐ前

JR 常磐線北小金駅より 徒歩15分程度

流鉄流山線 小金城趾駅より 徒歩5分程度

駐車場・駐輪場あります。

電話:047-382-6182



10月のプログラムご案内

お誕生会 ～おたんじょうび おめでとう～ [予約制]

日時:10月10日(火) 10:30~11:00

場所:グレース子育て支援センター

対象年齢:今月1歳~6歳までの誕生日を迎えるお子さま

ひとつ大きくなったお祝いをいたしましょう。スタッフからおはなしと手作りカードのプレゼントがあります。

※ 準備の都合がありますので、前日までにお電話か来室でご予約をお願いします。



「あそぼう！ 自然体験」～トトロと森であそぼう～ [予約制]

日時:10月14日(土) 10:00~11:30 (雨天中止)

場所:21世紀の森と広場 つどいの広場 (現地集合・解散)

対象:0歳~未就学児とご家族(必ず、保護者と一緒にご参加ください。)

動きやすい服装でご参加ください。お弁当を持ってきた方は、会の後、外でピクニックすることができます。

※ 準備の都合がありますので、10月5日(木)までにお電話か来室でご予約をお願いします。参加無料

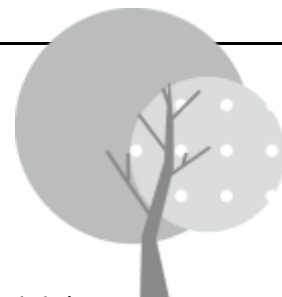

おやこ健康講座

日時:10月24日(火) 14:30~15:00

場所:グレース子育て支援センター

対象年齢:0歳~未就学児

わざわざ専門機関に相談するほどではないけれど、ちょっと気になる細々した健康上の「ハテナ?」。センターに遊びに来るついでに、グレース保育園の看護師とおしゃべりしてみませんか? 予約はいりません。



お庭であそぼう(園庭解放)

日時:毎週木曜日 13:30~14:30

場所:子育て支援センターで受付後、大金平グレース保育園園庭 ※雨天時は、室内遊びになります。

対象年齢:1歳から3歳までのお子様

大金平グレース保育園の園庭であそびましょう。支援センターで受付後、スタッフが園庭にご案内します。



身体測定

日時:利用時間中は随時

場所:グレース子育て支援センター

支援センターでお子様の身体測定(体重、身長)を測れます。予約は要りません。



育児相談のご案内

相談電話:047-382-6182

個別相談:日時をお約束して、ゆっくりお話しができます。(お電話または支援センターでご予約ください。)