

チェリッシュだより

発行/子育て支援センター チェリッシュ・サポート・システム

令和3年5月 第187号

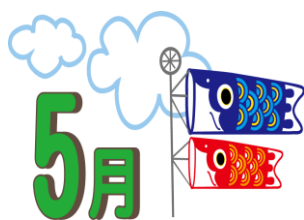

新緑のまぶしい5月。こいのぼりが青空を心地良さそうに泳いでいますね。春を見つけるお散歩
 日的な季節です。さて、人気のベビーフロアに午前中フロアができました。ご都合に合わせてお
 越し下さい。また、今月は歯科講座があります。歯科衛生士の話を直接聞くことができる貴重な
 機会ですので、ぜひお越しください。



〈 5月 チェリッシュフロアの予定 〉

月	火	水	木	金
3 憲法記念日 	4 みどりの日 	5 こどもの日 	6 9:30~11:30 ベビーフロア(0歳児) 13:30~15:30 ★園庭 雨天:チェリッシュ	7 9:30~11:30 13:30~15:30
10 9:30~11:30 13:30~15:30	11 9:15~11:15 ★ホール 対象:5月生まれ お誕生カードをプレゼント 13:30~15:30	12 9:30~11:30 13:30~15:30 ベビーフロア(0歳児)	13 9:30~11:30 ベビーフロア(0歳児) 13:30~15:30 ★園庭 雨天:チェリッシュ	14 9:30~11:30 13:30~15:30
17 9:30~11:30 13:30~15:30	18 9:15~11:15★ホール 対象:1歳~ 13:30~15:30	19 9:30~11:30 13:30~15:30 ベビーフロア(0歳児)	20 講座「親子で取り組む むし歯予防」予約制 10:00~11:00 13:30~15:30 ★園庭 雨天:チェリッシュ	21 9:30~11:30 13:30~15:30
24 9:30~11:30 13:30~15:30	25 9:15~11:15★ホール 対象:2歳~ 13:30~15:30	26 9:30~11:30 13:30~15:30 ベビーフロア(0歳児)	27 9:30~11:30 ベビーフロア(0歳児) 13:30~15:30	28 9:30~11:30 13:30~15:30
31 9:30~11:30 13:30~15:30	【チェリッシュフロア】0歳~未就学児のお子さんまで親子で遊べる遊び場です。開いている時間内は出入り自由です。 【ベビーフロア】0歳児対象。身体測定、ふれあい遊びなどを行っています。 <u>バスタオルをご持参ください。</u> 【火曜午前フロア】野菊野こども園のホールで行います。体育館のように広いホールで体を動かして元気いっぱい遊ぶことができます。5月生まれのフロアでは、先月来ることのできなかった4月生まれのお子さんも申込みできます。			

※予定は変更になることがあります。詳しくはお問い合わせください。

◎チェリッシュフロア・講座（予約制）※キャンセルの時には、必ずご連絡くださいますようお願いいたします。

電話：047-308-5880 月～金曜日 8:30～17:00

※5月の全日程の予約受け付け中（ただし、火曜午前ホールフロア、4月26日（月）8:30～受付）

★申し込み方法：事前予約制（空きがある場合は、当日受け入れも可能です。お電話でご確認ください。）

★利用時間：①9：30～11：30 ②13：30～15：30 ※月～金（祝日を除く）

★定員：各回5組（10名～12名程度）

- ・施設を利用する当日に自宅で検温し、発熱や風邪の症状がある場合は、ご利用をお控えください。
- ・ご利用の際はマスクを着用してください。（2歳以下の幼児や過敏症等により着用が出来ない場合等は除きます）
- ・利用前後の手洗い等の徹底をお願いします。

※新型コロナウイルス感染拡大防止のため、ご理解、ご協力をよろしくお願いいたします

『親子で取り組む むし歯予防』

日時：5月20日（木）10:00～11:00（15分前より入室できます）

対象年齢：なし 募集組数：5組 **予約制**

講師：中央保健福祉センター

歯科衛生士 小川 ちづる先生

内容：お子さんの歯の健康についてのお話です。

むし歯予防や寝かせみがきの方法、おやつを食べさせ方について聞いてみましょう。

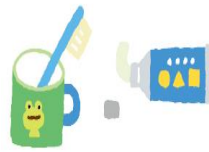

<https://forms.gle/wDV7ZEvemLKSyZM8A>



相談電話 チェリッシュテレフォン **047-308-5880** チェリッシュでは、個別相談も受け付けています。

育児メール相談 <http://www.city.matsudo.chiba.jp/kosodate/>（松戸市ホームページ内「まつど DE 子育て」）

※土日や深夜のご相談の場合、お返事に数日かかる場合があります。ご了承ください。

※松戸市外の方からのご相談の場合、公共サービスをご紹介することが難しいので、ご了承ください。

松戸市内の子育て支援センター

風の丘・こどもセンター

風の丘テレフォン **357-8447**

CMS子育て支援センター

子すずめ子育て支援センター

あおば子育て支援センター

キッズテレフォン **394-5590**

子すずめテレフォン **387-0124**

あおばテレフォン **387-5456**

ドリーム子育て支援センター

はなみずき子育て支援センター

グレース子育て支援センター

ドリームテレフォン **070-3935-1230**

はなみずきテレフォン **710-8070**

グレーステレフォン **382-6182**

社会福祉法人さわらび福祉会 子育て支援センター

チェリッシュ・サポート・システム



松戸市野菊野5 野菊野こども園 入口はバス通り沿い

（松戸駅東口より新京成バス野菊野団地下車すぐ）

電話：**047-308-5880** <月～金曜日 8:30～17:00>

（チェリッシュの問い合わせ・講座の予約・育児相談 など）

※駐車場：若干あり。お問い合わせください。

※駐輪場：チェリッシュの建物と新館の建物との間。（新館には停めないでください。）

