

# グレースだより



第24号  
2019年3月発行  
発行人 グレース子育て支援センター

## 3月の予定

冷たい風の中にも春の兆しを感じられる季節になりました。伊藤先生のふれあいルームでは温かくなったら外にお散歩に行こう！と計画を立てています。今月も皆さんのお越しをお待ちしております。

月	火	水	木	金	土
				1 10:00～10:30 わくわく広場(2歳～) 10:30～15:00 フリーフロア	2 土曜開室 パパとあそぼう 10:00～15:00 フリーフロア
4 10:00～10:30 わくわく広場(0,1歳) 10:30～ことりフロア 12:00～フリーフロア	5 10:45～11:45 お庭であそぼう 11:45～15:00 フリーフロア	6 10:00～14:40 フリーフロア 14:50～ 個別育児相談	7 10:00～15:00 フリーフロア	8 10:00～11:00 伊藤先生のふれあい ルーム 11:00～15:00 フリーフロア	9 
11 10:00～10:30 わくわく広場(0,1歳) 10:30～ことりフロア 12:00～フリーフロア	12 10:00～15:00 フリーフロア	13 10:00～14:40 フリーフロア 14:50～ 個別育児相談	14 10:00～13:30 フリーフロア 13:30～14:30 お庭であそぼう	15 10:00～10:30 わくわく広場(2歳～) 10:30～15:00 フリーフロア	16 
18 10:00～10:30 わくわく広場(0,1歳) 10:30～ことりフロア 12:00～フリーフロア	19 10:30～11:00 誕生会(要予約) 11:00～15:00 フリーフロア	20 10:45～11:45 お庭であそぼう 11:45～14:40 フリーフロア 14:50～ 個別育児相談	21 春分の日 	22 10:00～10:30 わくわく広場(2歳～) 10:30～15:00 フリーフロア	23 
25 10:00～10:30 わくわく広場(0,1歳) 10:30～ことりフロア 12:00～フリーフロア	26 10:45～11:45 お庭であそぼう 11:45～15:00 フリーフロア	27 10:00～14:40 フリーフロア 14:50～ 個別育児相談	28 10:00～14:30 フリーフロア 14:30～15:00 おやこ健康講座	29 10:00～10:30 わくわく広場(2歳～) 10:30～15:00 フリーフロア	30 

【フロアのご案内】フロアは、親子で自由に遊ぶ場です。予約は要りません。詳しくはスタッフにお尋ねください。

[ことりフロア] 妊婦さんと0歳児の親子 [フリーフロア] 0歳～未就学児の親子

※12:00～13:00は、ランチタイムです。お弁当の持込可。 ※14:50～おはなしタイム

社会福祉法人にじの会

グレース子育て支援センター

<月～金曜日 10:00～15:00 毎月1回土曜日>

松戸市大金平 3-132-1(大金平グレース保育園内)

JR常磐線北小金駅より

松戸新京成バス 幸田循環(小金31) 小金城趾駅前バス停 すぐ前

JR常磐線北小金駅より 徒歩15分程度

流鉄流山線 小金城趾駅より 徒歩5分程度

駐車場・駐輪場あります。

電話:047-382-6182

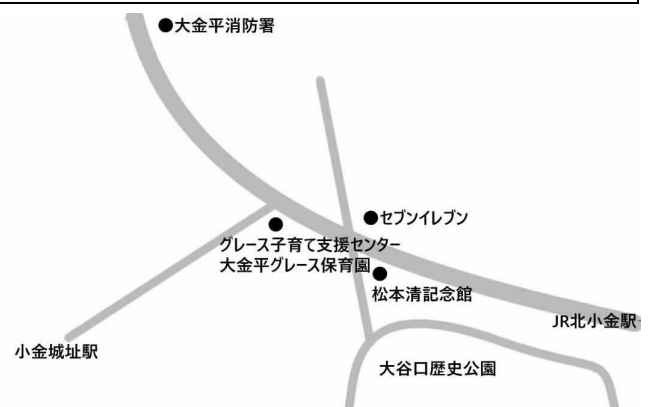

## 3月のプログラムご案内

### わくわく広場（予約不要）

うさぎグループ

毎週金曜日10:00～10:30

対象年齢:2歳くらい～

親子で楽しめる簡単な工作あそびや造形あそびで一緒にあそびましょう。

※お外へお出かけも計画中です！

ことりグループ

毎週月曜日10:00～10:30

対象年齢:0、1歳くらい

お歌、手遊び、読み聞かせ、おやこ体操など親子でふれあいながら遊びを楽しみましょう。

今月の制作  
小麦粉粘土であそぼう！

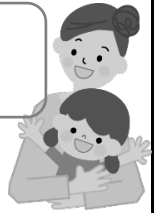

3月8日(金)

伊藤先生のふれあいルーム

保育士の伊藤先生を講師にお迎えして楽しい遊びをご紹介します。

### お誕生会 ～おたんじょうび おめでとう～（予約制）

日時:3月19日(火) 10:30～11:00

場所:グレース子育て支援センター

対象年齢:今月1歳～6歳までの誕生日を迎えるお子さま

ひとつ大きくなったお祝いをいたしましょう。スタッフからおはなしと手作りカードのプレゼントがあります。

前日までにお電話か来室でご予約をお願いします。



### お庭であそぼう(園庭解放)

日時:5日(火)、20(水)、26日(火)10:45～11:45 14日(木)13:30～14:30

場所:大金平グレース保育園園庭 ※雨天時は、室内遊びになります。

対象年齢:1歳から3歳までのお子様 大金平グレース保育園の園庭であそびましょう。

支援センターで受付後、スタッフが園庭にご案内します。



### おやこ健康講座 ※予約不要

日時:3月28日(木) 14:30～15:00 場所:グレース子育て支援センター

対象年齢:0歳～未就学児

ちょっと気になる健康上の「ハテナ?」。センターに遊びに来るついでに、看護師の田嶋先生とおしゃべりしてみませんか?



### 育児相談のご案内

ご相談は随時受け付けております。お気軽にお声掛けください。

個別相談:毎週水曜日14:50～（予約制）

お電話または支援センターでご予約ください。

相談電話:047-382-6182

### 身体測定

日時:利用時間は随時

場所:グレース子育て支援センター

支援センターでお子さまの身体測定(身長・体重)ができます。

予約はいりません。ご希望の方はスタッフにお声かけください。

